

DOCUMENT D'AIDE A LA LECTURE DES DÉCRETS FONDS DE SOLIDARITÉ

SEPTEMBRE 2020

date limite demande : 30/11/2020

Décret n° 2020-1048 du 14 août 2020 modifiant le décret n° 2020-371 du 30 mars 2020

Créées avant le 10 mars 2020

Limite de 20 salariés maximum

Pas de LJ au 1^{er} mars 2020

CA < 2 millions€

Bénéfice imposable n'excède pas 60 000€ (x2 conjoint collaborateur)

Le dirigeant ne doit pas avoir de contrat de travail à temps plein

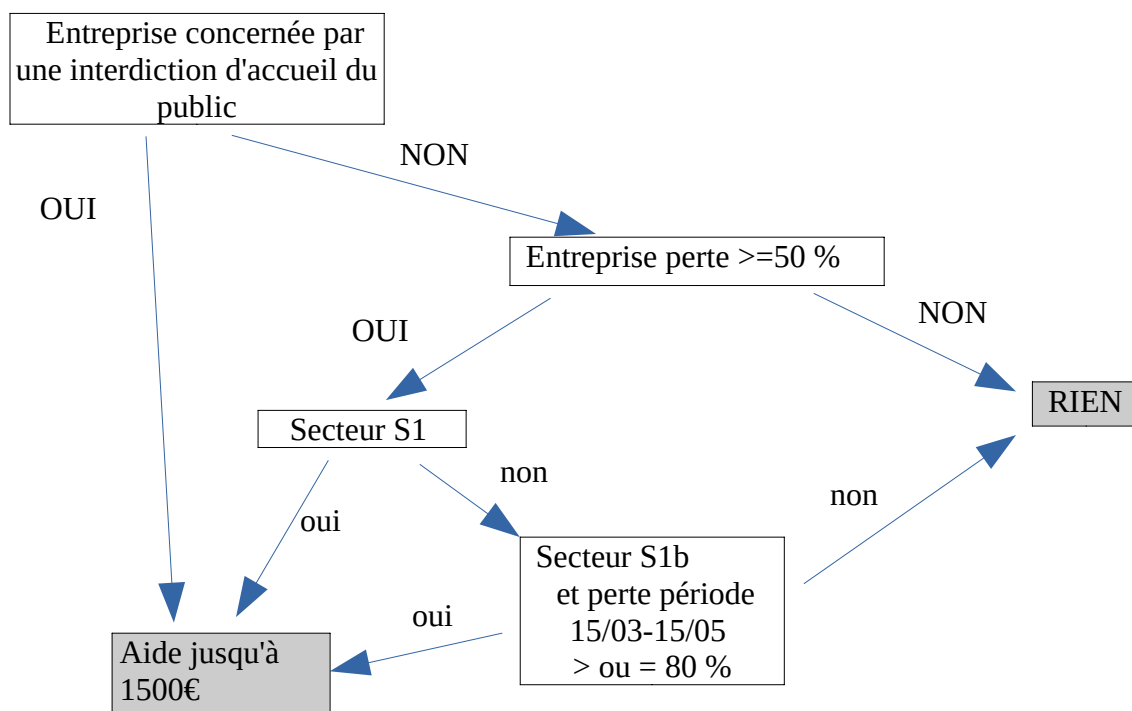

SEPTEMBRE 2020 SUPPLEMENTAIRE

date limite demande : 30/11/2020

Décret n°2020-1328 du 2 novembre 2020 modifiant le décret n° 2020-371 du 30 mars 2020 et le décret n° 2020-1049 du 14 août 2020

Activité débutée avant le 31 août 2020

Pas de LJ au 1^{er} mars 2020

Limite de 50 salariés max

CA hors vente à distance, à emporter et livraisons sur les jours fermés

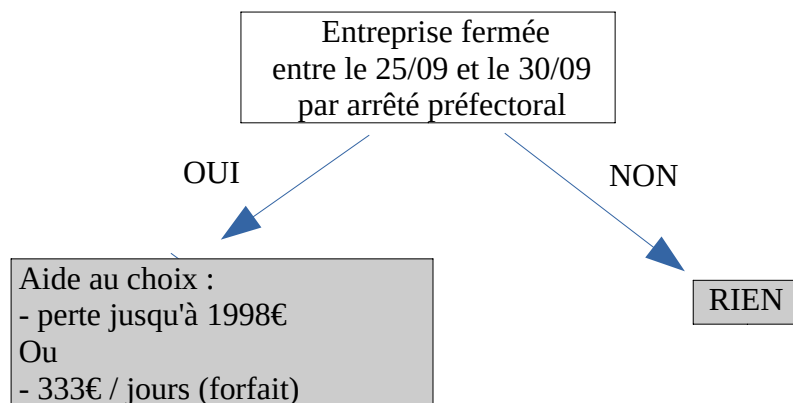

OCTOBRE 2020

date limite demande : 31/12/2020

Décret n°2020-1328 du 2 novembre 2020 modifiant le décret n° 2020-371 du 30 mars 2020 et le décret n° 2020-1049 du 14 août 2020

Créées avant le 30/09/2020

Limite de 50 salariés max (20 avant)

Pas de LJ au 1^{er} mars 2020

(Absence condition de CA et Bénéfice)

Principe du tiers de confiance (attestation comptable pour lien CA>50 % avec entreprises foires ...)

Le dirigeant ne doit pas avoir de contrat de travail à temps plein

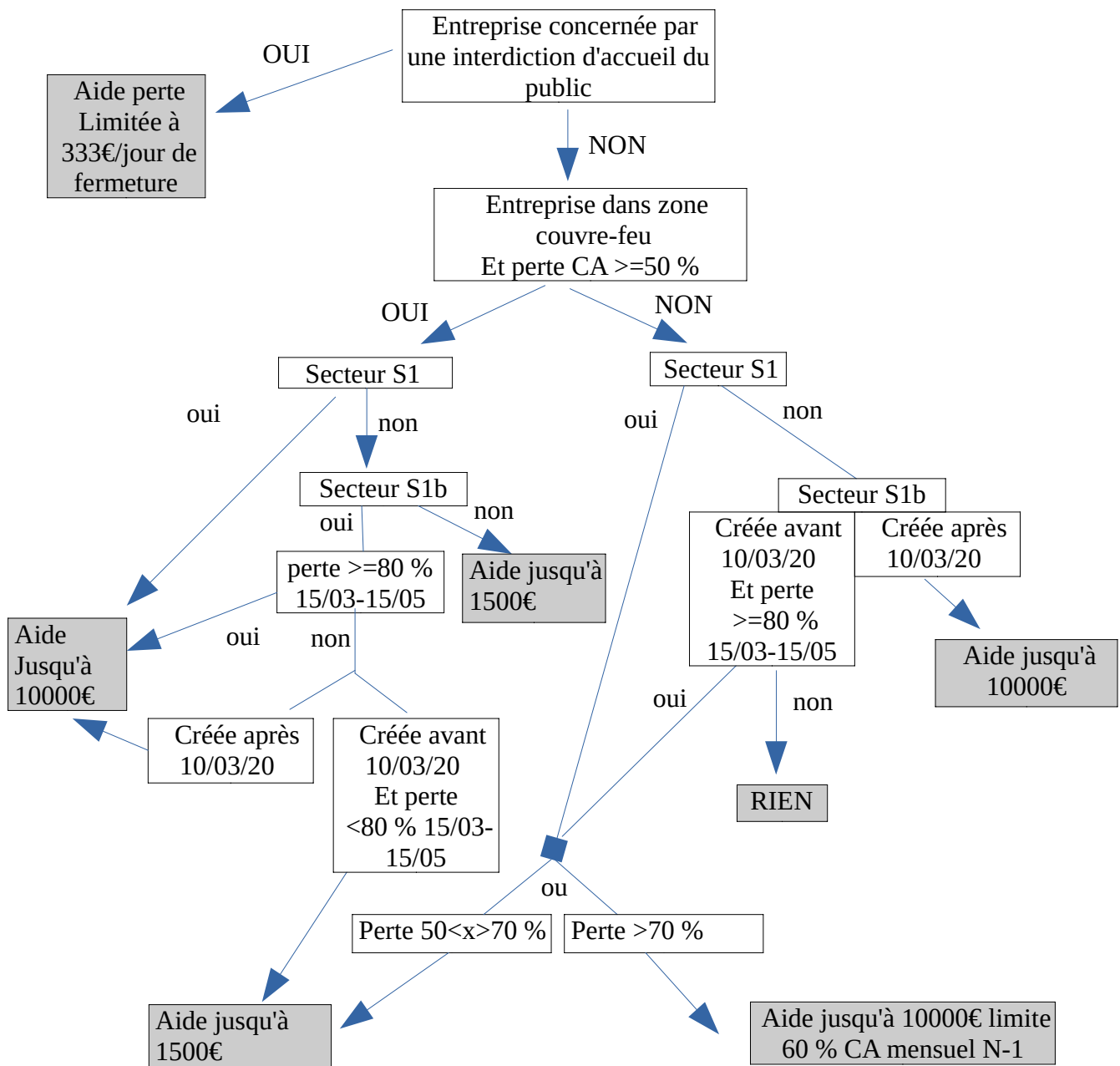

NOVEMBRE 2020

date limite demande : 31/01/2021

Décret n°2020-1328 du 2 novembre 2020 modifiant le décret n° 2020-371 du 30 mars 2020 et le décret n° 2020-1049 du 14 août 2020

Créées avant le 30/09/2020

Limite de 50 salariés max (20 avant)

Pas de LJ au 1^{er} mars 2020

(Absence condition de CA et Bénéfice)

Perte de CA appréciée hors vente à distance, à emporter et livraisons

Principe du tiers de confiance (attestation comptable pour lien CA>50 % avec entreprises foires ...)

Le dirigeant ne doit pas avoir de contrat de travail à temps plein

